WIKIPEDIA

Labidosaurus

Labidosaurus is een monotypisch geslacht van uitgestorven reptielen uit het Vroeg-Perm. De enige soort die in het geslacht wordt geplaatst is *Labidosaurus hamatus*.

Labidosaurus

Status: **Uitgestorven, als fossiel bekend**

Fossiel voorkomen: Vroeg-Perm

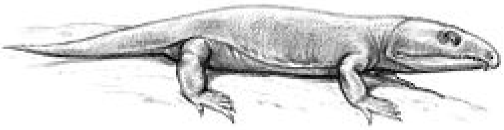

Taxonomische indeling

Rijk:	Animalia (Dieren)
Stam:	Chordata (Chordadieren)
Klasse:	Reptilia (Reptielen)
Orde:	Captorhinida
Familie:	Captorhinidae

Geslacht

Labidosaurus

Cope, 1896

Typesoort

Labidosaurus hamatus

Afbeeldingen op Wikimedia Commons

Portaal **Biologie** **Herpetologie**

Kenmerken

Dit primitieve reptiel werd ongeveer 75 cm lang, en had een tamelijk zware kop en een lange staart. Het had een zwaargebouwd lichaam, dat volledig aan het leven op het land was aangepast. In de kaken had het meerdere rijen scherpe kegelvormige tanden, hetgeen typisch was voor de Captorhinida. Hun voorouders bezaten slechts enkelvoudige tanden.

Leefwijze

Labidosaurus was een omnivoor. Zijn voedsel bestond voornamelijk uit harde ongewervelden, die het dier met zijn tanden kraakte, maar hij voedde zich ook met taai plantenweefsel, dat hij met zijn tanden vermaalde.

Vondsten

Vondsten zijn bekend uit Noord-Amerika, met name Texas.

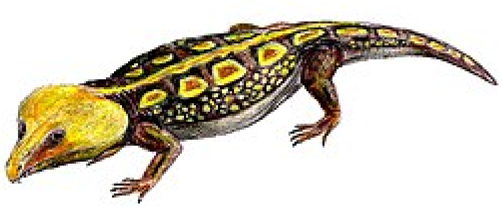

Labidosaurus hamatus

Bronnen, noten en/of referenties

- D. Palmer, B. Cox, B. Gardiner, C. Harrison & J.R.G. Savage (2000). *De geïllustreerde encyclopedie van dinosauriërs en prehistorische dieren*, Köneman, Keulen. ISBN 3 8290 6747 X
- *Labidosaurus* (http://paleodb.org/cgi-bin/bridge.pl?a=checkTaxonInfo&taxon_no=37501&is_real_user=1) in de Paleobiology Database

Overgenomen van "https://nl.wikipedia.org/w/index.php?title=Labidosaurus&oldid=53787326"

Deze pagina is voor het laatst bewerkt op 8 mei 2019 om 21:30.

De tekst is beschikbaar onder de licentie Creative Commons Naamsvermelding/Gelijk delen, er kunnen aanvullende voorwaarden van toepassing zijn. Zie de gebruiksvoorwaarden voor meer informatie.
Wikipedia® is een geregistreerd handelsmerk van de Wikimedia Foundation, Inc., een organisatie zonder winstoogmerk.